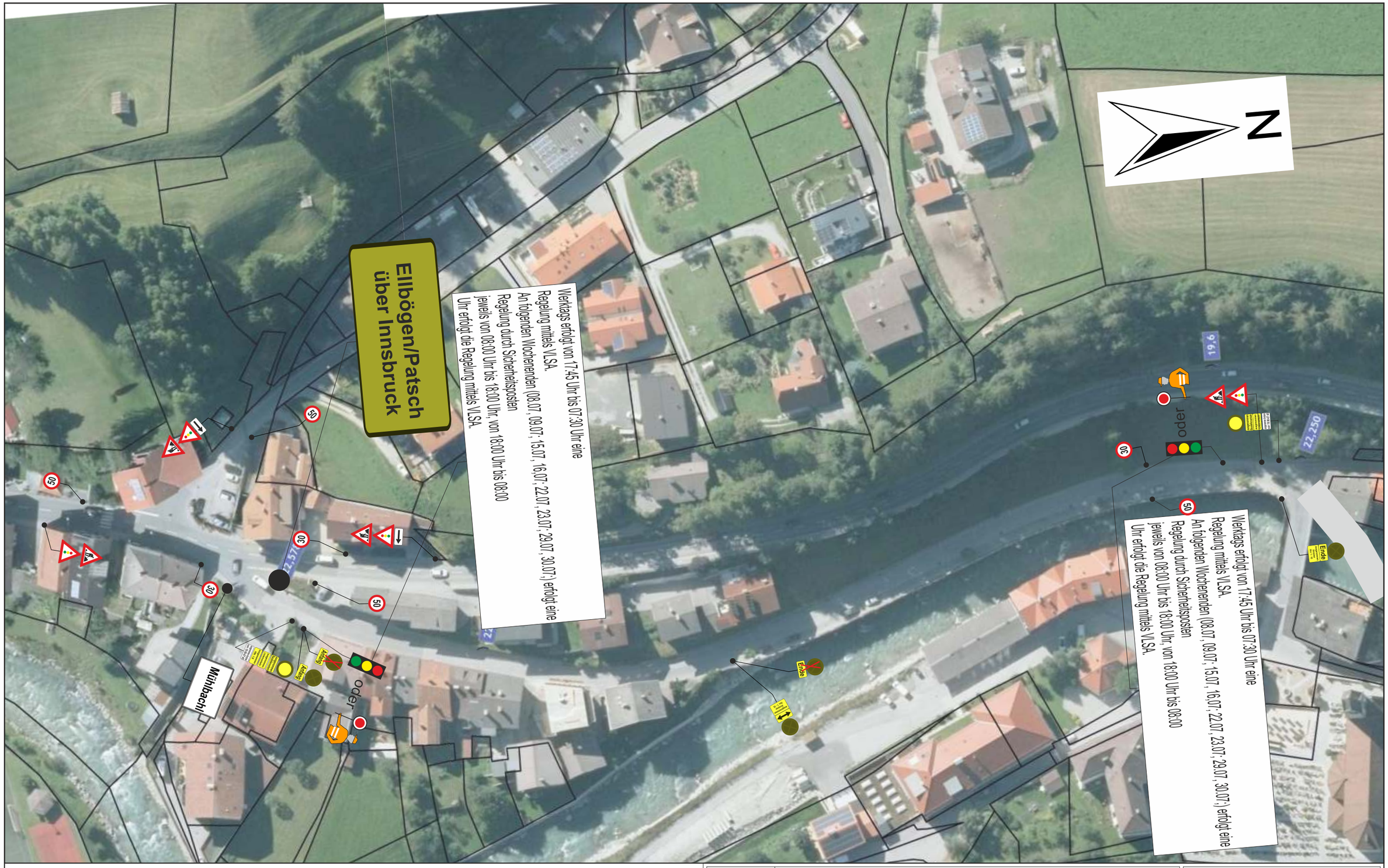

Projekt	**L38 Ellbögener Straße**		
Projekt-Nr.	**1052**	*Maßstab*	**1:1.000**
Projekt-beschreibung	Gehsteigverbreiterung Mühlbachl	*Blatt-Nr.*	**1**
	Sperre L38 ab 07.07.23	*Datum*	**06.07.2023**
Auftraggeber	**Amt der Tiroler Landesregierung**	*Name*	SP
Auftrag-nehmer	PORR BauGmbH		
		Datei	L38.cdr

BM Bauer
BAUMEISTER
Dipl.-Ing. (FH) Michael Bauer
Gertrud-Fussenegger-strasse 39
A - 6410 Telfs, 0699/11069996, office@bm-bauer.at